

Pieterlen, 04. November 2025 / Ta

## **Strassenbelagssanierung 2025 Bargen West - ODF Murtenstrasse**

Sehr geehrte Damen und Herren

Wir möchten Sie über bevorstehende Bauarbeiten informieren.

Das Tiefbauamt des Kantons Bern, Strasseninspektorat Seeland Lyss, führt derzeit Vorbereitungen für den Einbau eines lärmindernden Deckbelags an der Ortsdurchfahrt durch.

Während den Arbeiten wurde festgestellt, dass sich der Strassenbelag durch die hohe Belastung in einem schlechteren Zustand befindet als ursprünglich angenommen. Daher muss im unten dargestellten Abschnitt nicht nur der Deckbelag, sondern der gesamte Belag erneuert werden.

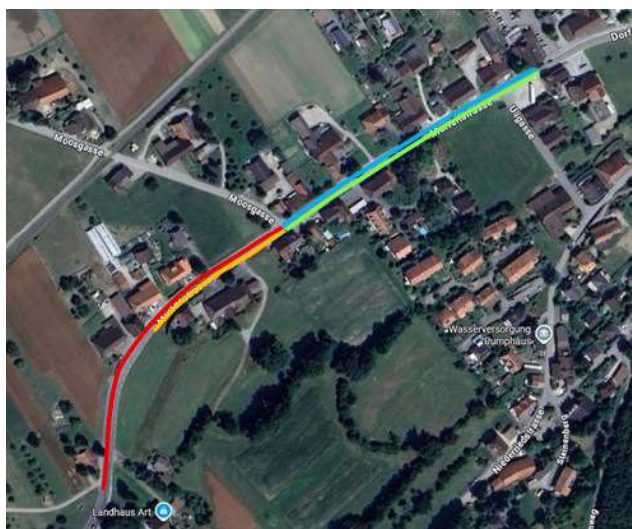

Fräsen und Belagseinbau der Strassenhälfte  
**Montag, 10.11.2025 ab 07:00 Uhr bis ca. 17:00 Uhr**

Fräsen und Belagseinbau der Strassenhälfte  
**Freitag, 14.11.2025 ab 07:00 Uhr bis ca. 17:00 Uhr**

Fräsen und Belagseinbau der Strassenhälfte  
**Freitag, 21.11.2025 ab 07:00 Uhr bis ca. 17:00 Uhr**

Fräsen und Belagseinbau der Strassenhälfte  
**Mittwoch, 26.11.2025 ab 07:00 Uhr bis ca. 17:00 Uhr**

**An diesen Tagen ist eine Zufahrt zu den betroffenen  
Liegenschaften nicht möglich.**

Ab Montag, 10.11.2025 bis Freitag, 14.11.2025 wird die Durchfahrt durch Bargen im Einbahnregime geführt. Die Fahrtrichtung verläuft von Kallnach nach Aarberg.

Der Durchgangsverkehr Richtung Kallnach wird über die Neuenburgstrasse umgeleitet.

Eine Zufahrt Richtung Kallnach durch Bargen ist bis zur Baustelle Moosgasse gewährleistet.

Das Restaurant zum Kreuz bleibt während der gesamten Bauzeit zugänglich.

Während der gesamten Bauzeit zwischen Kalenderwoche 46 und 48 ist mit erheblichen Verkehrsbehinderungen zu rechnen.

Ab Montag, 17.11.2025, wird der Verkehr wieder mittels Lichtsignalanlage geregelt.

Der voraussichtliche Deckbelagseinbau unter Vollsperrung zwischen Restaurant Kreuz und Murtenstrasse 92 findet am

**Freitag, 28.11.2025 ab 05:00 Uhr bis Samstag, 29.11.2025 / 05:00 Uhr statt.**

Wir bitten die Anwohnerinnen und Anwohner, deren Zu- und Wegfahrt über die Kantonsstrasse erfolgt, ihre Fahrzeuge spätestens am Freitag, 28.11.2025 vor 05:00 Uhr ausserhalb des betroffenen Abschnitts zu parkieren. Ab diesem Zeitpunkt ist keine Ausfahrt auf die Kantonsstrasse mehr möglich.

Für Fragen stehen wir Ihnen oder der Polier Christoph Nussbaumer gerne zur Verfügung.

Wir danken Ihnen im Voraus für Ihr Verständnis und Ihre Kooperation.

Freundliche Grüsse / Bauleitung Michele Tartaglia (079 206 34 32)

